

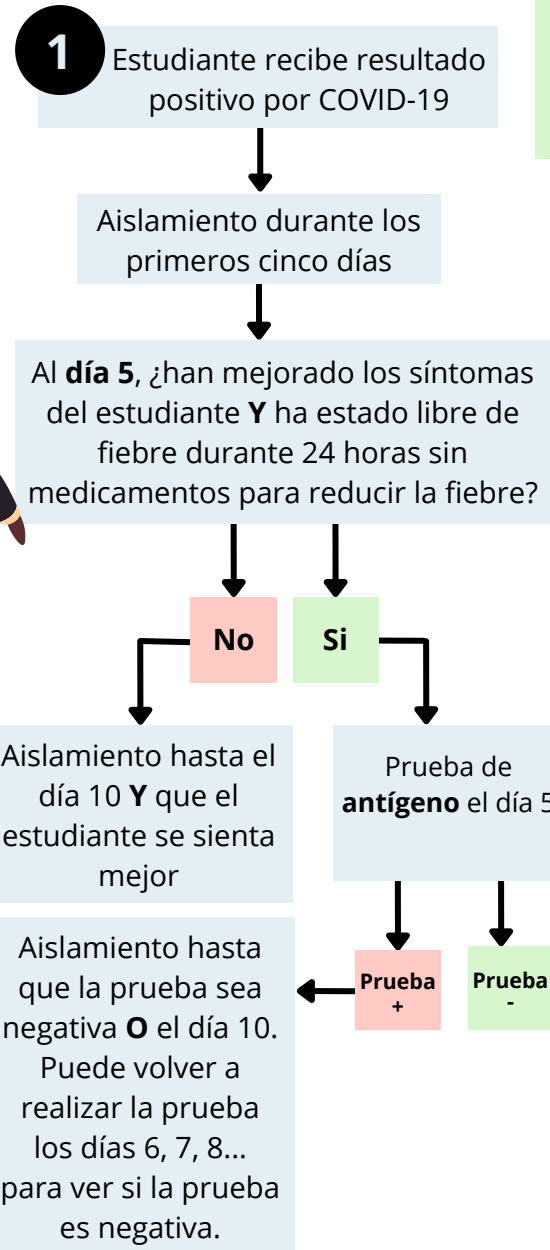

Diagrama de Aislamiento de COVID-19 Para Escuelas K-12



Aislamiento: Separar a quienes tienen COVID-19 de quienes no están infectados.

Día de aislamiento 0: el día en que el estudiante desarrollo síntomas o dio positivo

Aislamiento Día 1: El día DESPUÉS de que comenzaron los síntomas (si el estudiante tiene síntomas) O la fecha de la prueba (si no tiene síntomas).

Cuarentena: Separar a quienes estuvieron expuestos al COVID-19 de los demás en caso de que se infecten.

Día de cuarentena 0: el ultimo día que el estudiante estuvo expuesto a una persona positiva de COVID-19

Cuarentena Día 1: El día DESPUÉS de exponerse a una persona COVID positiva.

Asintomático: El estudiante no tiene síntomas de COVID-19.

El estudiante puede regresar el **Día 6** si puede usar mascarilla en **todos los entornos** hasta el día 10.

El estudiante puede regresar a todas las actividades extracurriculares **siempre que pueda cumplir con el requisito de uso de mascarillas (se deben evitar las actividades en las que no se pueden usar macarillas).**

Diagrama de Cuarentena de COVID-19

Para escuelas K-12

Método de seguimiento de grupo

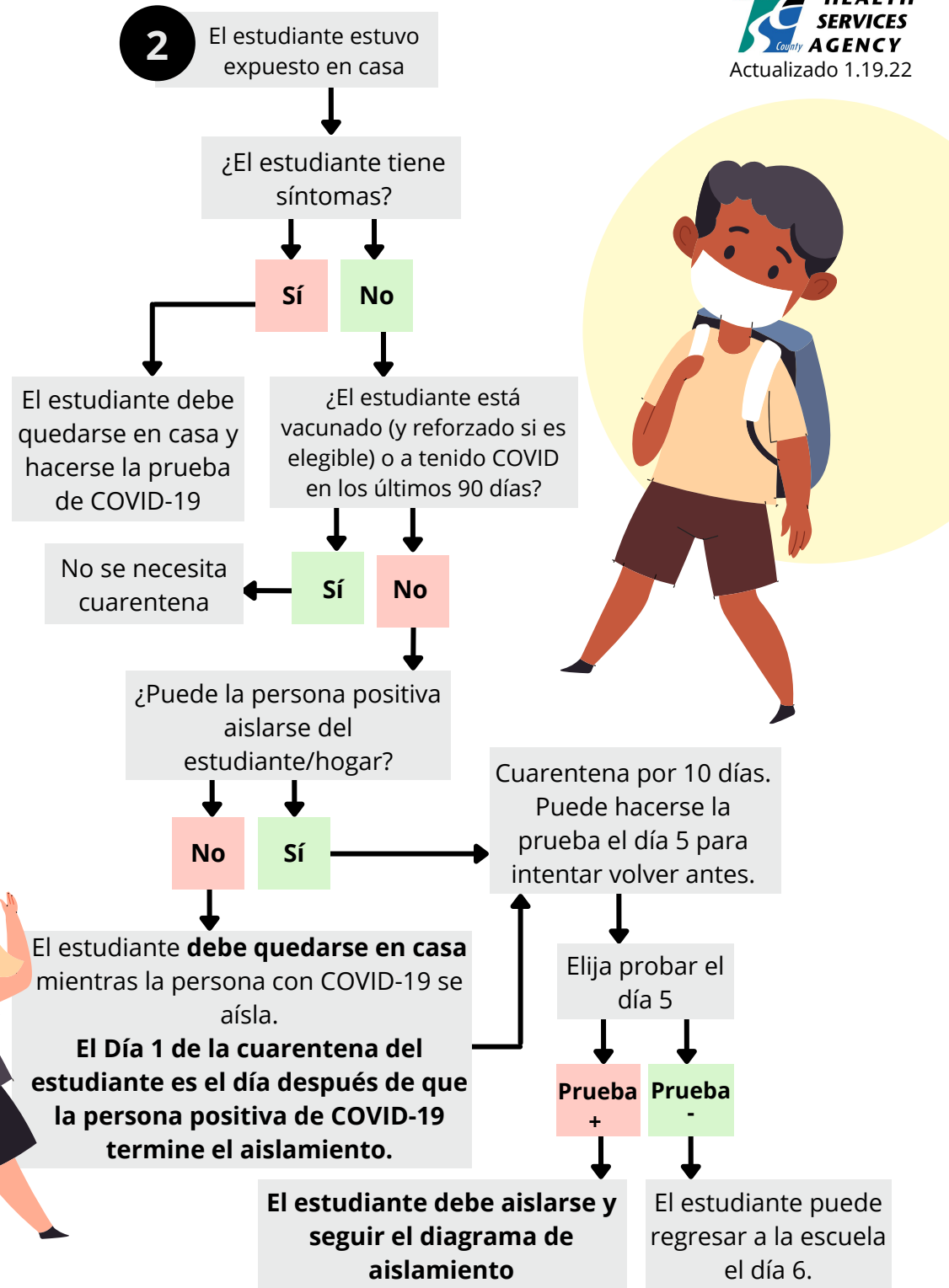
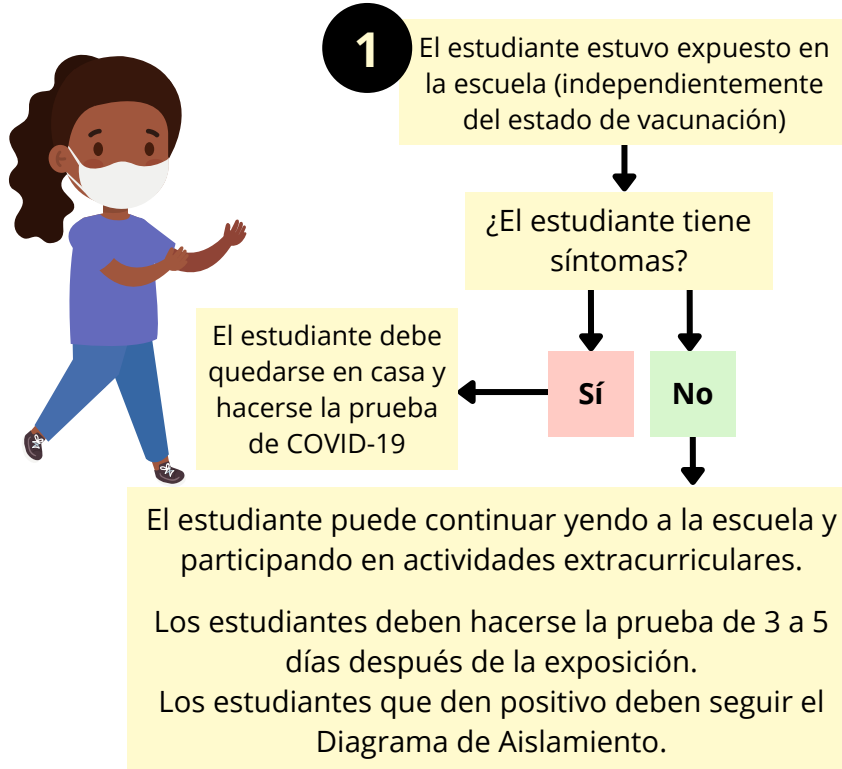

Por lo general, una persona está expuesta a alguien con COVID-19 y luego se pone en cuarentena lejos de ellos.

Sin embargo, hay momentos en que un estudiante está expuesto a una persona que no puede aislarse de él (p. ej., el padre del estudiante tiene COVID-19 y necesita cuidar al estudiante). En ese caso, el estudiante estará continuamente expuesto a alguien que es contagioso.

Para detener la propagación de COVID-19, el estudiante deberá quedarse en casa durante el aislamiento de la persona positiva y luego ponerse en cuarentena a partir del día posterior a la finalización del aislamiento de esa persona.

