



# Alvord Unified School District

Our Promise: All students will realize their unlimited potential.



# LCAP

Local Control Accountability Plan

## 2021 - 2024







# LCAP ADVISORY MEETINGS

## JUNTAS DEL COMITÉ LCAP



**ALVORD NEEDS YOUR INPUT!**

Parents, Staff, Students, & Community Members are invited to participate in Alvord's

**LOCAL CONTROL AND ACCOUNTABILITY PLAN**  
**ADVISORY MEETINGS**

<p><b>What is the Local Control and Accountability Plan (LCAP)?</b> A three-year plan that describes the goals, actions, services, and expenditures to support positive student outcomes that address state and local priorities. The LCAP provides an opportunity for districts to share their stories of how, what, and why programs and services are selected to meet the local needs.</p>	<p><b>LCAP Priorities</b> Conditions of Learning State Standards Parent and Family Engagement Pupil Achievement Pupil Engagement School Climate Course Access Other Pupil Outcomes</p>
---	--

Advisory Meeting Dates

**LCAP Overview:** Wednesday, December 9th, 2020 5:00pm - 6:30pm  
**Local Indicators:** Wednesday, February 17th, 2021 5:00pm - 6:30pm  
**Input on Actions:** Wednesday, April 21st, 2021 5:00pm - 6:30pm

All meetings held virtually on Zoom [Click here to join](#) -or-  
 Meeting ID 993 9073 6000 Join by phone at 1 669 900 6833

Contact Us:

**Elementary Education, Director III:**  
Emily Devor, Ed.D., emily.devor@alvordschools.org, 951 509-5036  
**Educational Services, Assistant Superintendent:**  
Sherrri Kemp, Ed.D., sherrri.kemp@alvordschools.org, 951 509-5064

**Our Promise:**  
All students will realize their unlimited potential.



ALVORD UNIFIED SCHOOL DISTRICT

5:00 p.m. - 6:30 p.m. (ZOOM)

**December 9 / 9 de diciembre**  
Overview and Data  
Descripción general y datos

**February 17 / 17 de febrero**  
Local Indicators  
Indicadores locales

**April 21 / 21 de abril**  
Input on Actions  
Recomendaciones para las acciones



**¡ALVORD NECESITA SUS SUGERENCIAS!**

Se invita a padres de familia, personal, alumnos y miembros de la comunidad de Alvord a participar en:

**JUNTAS PARA ASESORAR EL PLAN DE CONTROL Y RESPONSABILIDAD LOCAL**

<p><b>¿Qué es el Plan de Control y Responsabilidad Local (LCAP)?</b> Un plan de tres años que describe las metas, acciones, servicios y gastos para apoyar los resultados estudiantiles positivos que aborden las prioridades estatales y locales. LCAP brinda a los distritos la oportunidad de compartir información acerca del método, razón y tipo de programas y servicios elegidos para cubrir las necesidades locales.</p>	<p><b>Prioridades de LCAP</b> Condiciones de aprendizaje Estándares estatales Participación de padres y familias Rendimiento estudiantil Participación estudiantil Clima escolar Acceso a cursos Otros resultados estudiantiles</p>
---	---

Fechas de juntas para asesorar

**Descripción general de LCAP:** Miércoles, 9 de diciembre 2020 5:00pm - 6:30pm  
**Indicadores locales:** Miércoles, 17 de febrero 2021 5:00pm - 6:30pm  
**Sugerencias sobre las acciones:** Miércoles, 21 de abril 2021 5:00pm - 6:30pm

Todas la juntas se realizan virtualmente por [Zoom](#) [Presione aquí para Ingresar](#) -o-  
 ID para la junta: 993 9073 6000 por teléfono 1 669 900 6833

Comuníquese con nosotros:

**Educación Primaria, Directora III:**  
Emily Devor, Ed.D., emily.devor@alvordschools.org, 951 509-5036  
**Servicios Educativos, Asistente del Superintendente:**  
Sherrri Kemp, Ed.D., sherrri.kemp@alvordschools.org, 951 509-5064

**Nuestra promesa:**  
Todos los alumnos realizarán su potencial ilimitado.



DISTRITO ESCOLAR UNIFICADO ALVORD

# LCAP PROCESS

## PROCESO DE LCAP

- ❖ Stakeholder Engagement & Involvement

Compromiso y participación de las partes interesadas

- ❖ Review Data/Gather Input/Develop Plan & Budget

Revisar datos/recopilar sugerencias/desarrollo del plan y presupuesto

- ❖ Develop 2021-2024 Plan

Desarrollo del plan 2021-2024

- ❖ Review and Revise Plan

Examinar y revisar el plan

- ❖ LCAP Approval

Aprobación de LCAP



# Local Control Accountability Plan (LCAP)

## Plan de Responsabilidad y Control Local (LCAP)

- ❖ A **three year plan** that is monitored and revised annually
- ❖ Includes **goals** for all students and student groups with specific **actions** to achieve those goals
- ❖ Focuses on the needs of students identified as **homeless, low income, and English Learners**
- ❖ Un **plan de tres años** que se monitorea y actualiza anualmente
- ❖ Incluye **metas** para todos los alumnos y grupos de alumnos con **acciones** específicas para lograr las metas
- ❖ Se enfoca en las necesidades de alumnos identificados **sin hogar, bajos ingresos y aprendiendo inglés**

# LOCAL CONTROL AND ACCOUNTABILITY PLAN (LCAP) PLAN DE CONTROL Y RESPONSABILIDAD LOCAL (LCAP)

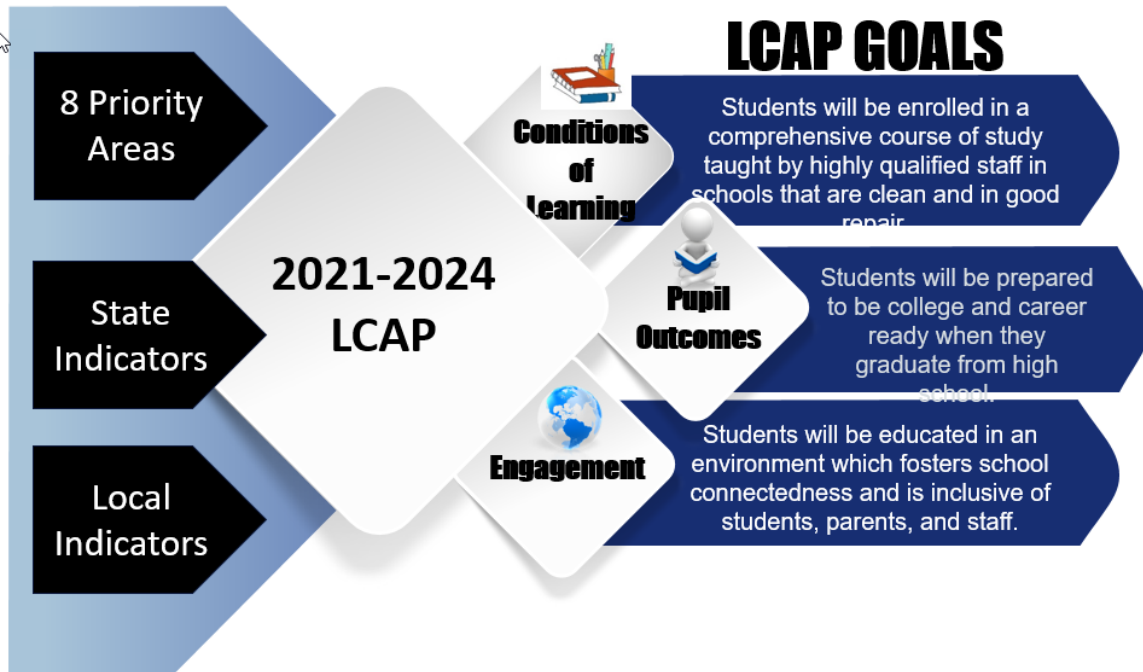

# PRIORITY AREAS / ÁREAS DE PRIORIDAD

Priority Prioridad	LCFF Priority Area LCFF-Área de Prioridad	State Indicator Indicador Estatal	Local Indicator Indicador Local
1	Basic Services at Schools Servicios básicos en escuelas	Not Applicable (NA) No aplicable (NA)	Basic Conditions at Schools Condiciones básicas en escuelas
2	Implementation of State Academic Standards Implementación de estándares académicos estatales	Not Applicable (NA) No aplicable (NA)	Implementation of State Academic Standards Implementación de estándares académicos estatales
3	Parental Engagement Participación de padres	Not Applicable (NA) No aplicable (NA)	Parent Engagement Participación de padres
4	Student Achievement Rendimiento estudiantil	Academic Indicator Indicador académico (3 <sup>rd</sup> - 8 <sup>th</sup> , 11 <sup>th</sup> ) English Learner Indicator Indicador de alumnos aprendiendo inglés	Not Applicable (NA) No aplicable (NA)
5	Student Engagement Participación estudiantil	Chronic Absence Indicator Indicador de ausentismo crónico (K-8 <sup>th</sup> ) Graduation Rate Indicator Indicador de tasa de graduación (HS)	Not Applicable (NA) No aplicable (NA)
6	School Climate Entorno escolar	Suspension Rate Indicator Indicador de la tasa de suspensión	Local Climate Survey Encuesta del entorno local
7	Access to a Broad Course of Study Acceso a un amplio curso de estudios	Not Applicable (NA) No aplicable (NA)	Access to a Broad Course of Study Acceso a un amplio curso de estudios
8	Outcomes in a Broad Course of Study Resultados de un amplio curso de estudios	College/Career Indicator Indicador de universidad/profesión (HS)	Not Applicable (NA) No aplicable (NA)



# Alvord's LCAP 2021-2024 Goals

## Metas LCAP 2021-2024 de Alvord

### **Goal One - Conditions of Learning**

Students will be enrolled in a comprehensive course of study taught by highly qualified staff in schools that are clean and in good repair.

### **Goal Two - Student Outcomes**

Students will be prepared to be college and career ready when they graduate from high school.

### **Goal Three - Engagement**

Students will be educated in an environment which fosters school connectedness and is inclusive of students, parents and staff.

### **Primera Meta – Condiciones de Aprendizaje**

Los alumnos estarán inscritos en un curso de estudio comprensivo impartido por maestros altamente calificados en escuelas limpias y en buen estado.

### **Segunda Meta – Resultados Estudiantiles**

Los alumnos estarán preparados para asistir a una universidad u obtener una profesión cuando se gradúen de la escuela secundaria.

### **Tercera Meta - Participación**

Se educará a los alumnos en un ambiente escolar que fomente la conectividad escolar e incluya a todos los alumnos, padres y personal escolar.



# Alvord Unified School District

Our Promise: All students will realize their unlimited potential.

## CALIFORNIA SCHOOL DASHBOARD

## Tablero Escolar de California



# 2018 California Dashboard

## Tablero de California 2018

### DISTRICT PERFORMANCE OVERVIEW

## Alvord Unified / Unificado Alvord

Exploración del rendimiento del Distrito Unificado Alvord bajo el Sistema de Responsabilidad de California

Explore the performance of Alvord Unified under California's Accountability System.



### District Details

NOMBRE	DIRECCIÓN	SITIO WEB	GRADOS ATENDIDOS
NAME Alvord Unified	ADDRESS 9 KPC Parkway Corona, CA 92879-7102	WEBSITE <a href="http://www.alvord.k12.c...">http://www.alvord.k12.c...</a>	GRADES SERVED P-Adult

### CDE's Accountability System-State Indicators Gauges

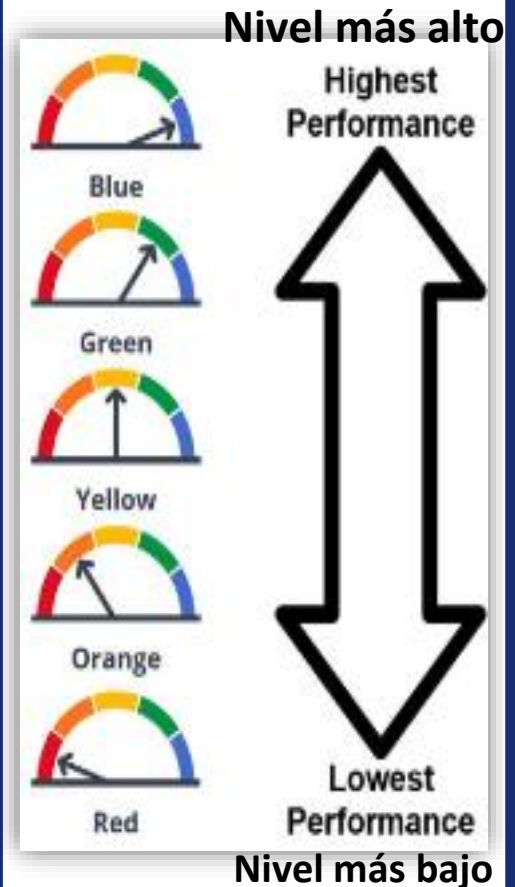

# THE CALIFORNIA SCHOOL DASHBOARD / EL TABLERO ESCOLAR DE CALIFORNIA

*INFORMS THE DEVELOPMENT OF THE LOCAL CONTROL ACCOUNTABILITY PLAN  
INFORMA EL DESARROLLO DEL PLAN DE RESPONSABILIDAD Y CONTROL LOCAL*

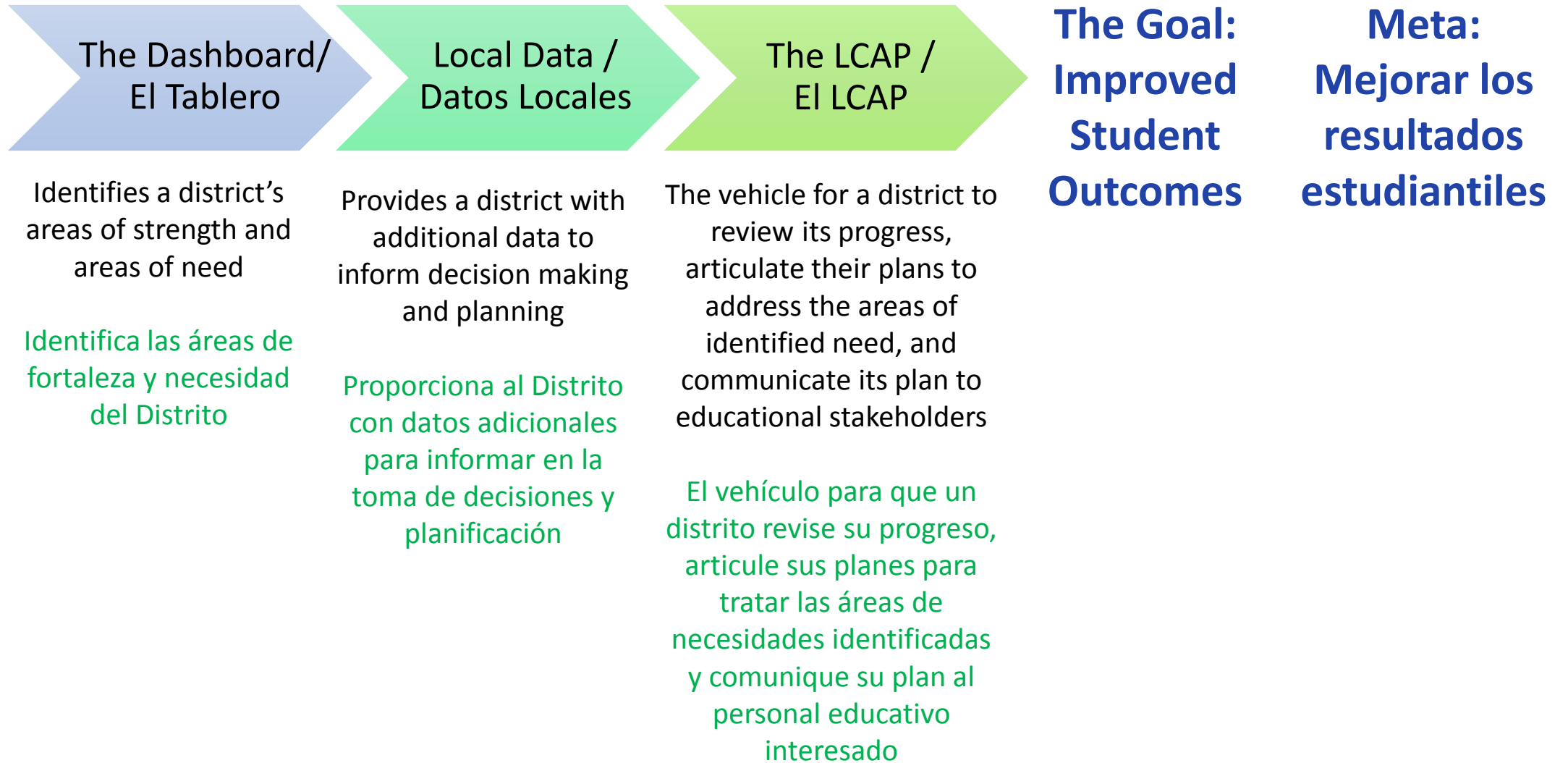



What are your thoughts and questions about LCAP and what are the most important things to focus on as we continue our work to support all students?

¿Cuáles son su ideas y preguntas de LCAP y cuáles son las cosas más importantes para enfocarnos mientras continuamos nuestro trabajo para apoyar a todos los alumnos?



Select any of the options below to copy the invitation instructions

-  **LINK - TRADITIONAL**  
[my.thoughtexchange.com/699410928](https://my.thoughtexchange.com/699410928)
-  **LINK - SCROLLING**  
*Try our new scrolling participant experience*  
[my.thoughtexchange.com/scroll/699410928](https://my.thoughtexchange.com/scroll/699410928)
-  **CODE**  
699-410-928
-  **SMS**  
Text the 9-digit code...

**Close**

